

GARANTIA | Warranty | Garantia

Nossos produtos são garantidos por 180 dias contra defeitos de fabricação. Ao constatar um problema coberto pela garantia, entre em contato com a loja onde o produto foi comprado. Ela estará capacitada para atendê-lo da melhor forma diante de cada caso. Reclamações de garantia somente poderão ser atendidas se o termo de garantia for apresentado no ato de reivindicação, acompanhado de sua nota fiscal de compra.

Nossos produtos são garantidos contra defeitos de fabricação por 180 dias, a contar a partir da compra. Ao constatar um problema coberto pela garantia, entre em contato com a loja onde o produto foi comprado. Ela estará capacitada para atendê-lo da melhor forma diante de cada caso.

Nossos produtos são garantidos contra defeitos de fabricação por 180 dias, a contar a partir da compra. Ao constatar um problema coberto pela garantia, entre em contato com a loja onde o produto foi comprado. Ela estará capacitada para atendê-lo da melhor forma diante de cada caso.

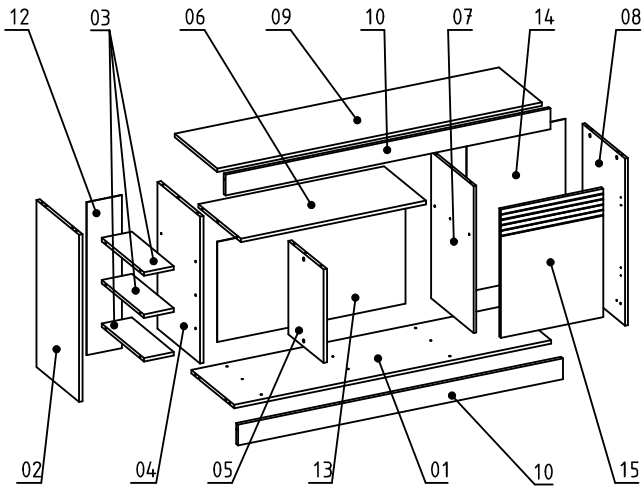

Exclusões

- Desgaste natural ou danos causados por água, maresia, ferrugem, incêndio, calor, cupins e pragas em geral
- Montagem, manutenção e uso inadequado
- Não cumprimento das recomendações técnicas do esquema
- Limpeza incorreta (veja instruções em www.link.com.br)
- Montagens e desmontagens após a primeira instalação
- Instalações elétricas e outras afins

Exclusões

- Desgaste natural ou danos causados por água, maresia, ferrugem, incêndio, calor, cupins e pragas em geral
- Montagem, manutenção e uso inadequado
- Não cumprimento das recomendações técnicas do esquema
- Limpeza incorreta (veja instruções em www.link.com.br)
- Montagens e desmontagens após a primeira instalação
- Instalações elétricas e outras afins

Exclusões

- Desgaste natural ou danos causados por água, maresia, ferrugem, incêndio, calor, cupins e pragas em geral
- Montagem, manutenção e uso inadequado
- Não cumprimento das recomendações técnicas do esquema
- Limpeza incorreta (veja instruções em www.link.com.br)
- Montagens e desmontagens após a primeira instalação
- Instalações elétricas e outras afins

Importante

A Linea Brasil não autoriza nenhuma pessoa, loja ou entidade assumir em seu nome qualquer outra garantia que não conste no certificado. A fabricante reserva-se no direito de efetuar nos produtos eventuais modificações que considerar necessárias, sem prejudicar as características essenciais. Os produtos terão peças de assistência para reposição no período de 1 ano a contar de sua retirada do mercado, desde que haja matéria-prima equivalente, observando o disposto no Art. 32 da Lei 8.078/90 (Cód. Defesa do Consumidor). O atendimento para produtos fora de linha é feito por programação especial, através da loja revendedora sob aprovação de consulta prévia ao fabricante.

A Linea Brasil não autoriza nenhuma pessoa, loja ou entidade assumir em seu nome qualquer outra garantia que não conste no certificado. A fabricante reserva-se no direito de efetuar nos produtos eventuais modificações que considerar necessárias, sem prejudicar as características essenciais. Os produtos terão peças de assistência para reposição no período de 1 ano a contar de sua retirada do mercado, desde que haja matéria-prima equivalente. O atendimento para produtos fora de linha é feito por programação especial, através da loja revendedora sob aprovação de consulta prévia ao fabricante.

A Linea Brasil não autoriza nenhuma pessoa, loja ou entidade assumir em seu nome qualquer outra garantia que não conste no certificado. A fabricante reserva-se no direito de efetuar nos produtos eventuais modificações que considerar necessárias, sem prejudicar as características essenciais. Os produtos terão peças de assistência para reposição no período de 1 ano a contar de sua retirada do mercado, desde que haja matéria-prima equivalente. O atendimento para produtos fora de linha é feito por programação especial, através da loja revendedora sob aprovação de consulta prévia ao fabricante.

Accesse o Certificado de Garantia completo em lineabrasil.com.br/link

Accesse o Certificado de Garantia completo em lineabrasil.com.br/link

Fixar todos os acessórios antes da montagem

Attach all accessories before starting assembly | Coloque todos los accesorios antes del montaje de partida

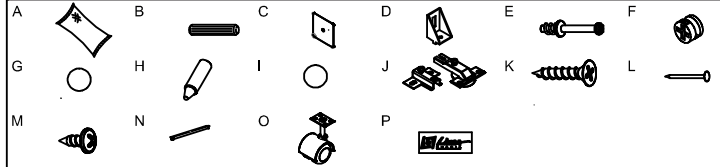

Vol. 01
Box 01 | Caja 01

01, 02, 03, 04, 05, 06, 07,
08, 09, 10, 12, 13, 14 e 15

Código Code	Descrição Descripción Description	Dimensão Dimension Dimension	Quantidade Cantidad Amount	Código Code	Descrição Descripción Description	Quantidade Cantidad Amount
01 510115001	BASE BASE BASE	1327 x 358 x 15	1	A 160001001	COLA PEGAMENTO GLUE	1
02 510115002	LATERAL ESQUERDA LATERAL IZQUIERDA LEFT SIDE	685 x 358 x 15	1	B 160001023	CAVILHA ESTRIADA 6x30 TARUGO DE MADERA 6x30 MM WODDEN DOWL PIN 6x30 MM	36
03 510115003	PRATELEIRA ESTANTE SHELF	353 x 125 x 15	3	C 160001002	PRENDEDOR DE FUNDOS GRAPAS PARA FONDO STAPLES TO BACK	8
04 510115004	DIVISAO ESQUERDA DIVISION IZQUIERDA LEFT DIVISION	602 x 356 x 15	1	D 160001011	SUPORTE ANGULAR ESCUADRA DE ÂNGULO ANGLE BRACKET	12
05 510115005	DIVISAO CENTRAL DIVISION CENTRAL CENTRAL DIVISION	383 x 294 x 15	1	E 160001024	PINO GIROFIX PERNO MINIFIX CAM SCREW	16
06 510115006	TAMPO INFERIOR BASE INFERIOR LOWER BASE	776 x 354 x 15	1	F 160001025	CASTANHA GIROFIX TUERCA MINIFIX CAM SCREW LOCK	16
07 510115007	DIVISAO DIREITA DIVISION DERECHA RIGHT DIVISION	602 x 356 x 12	1	G 160002002	TAPA FURO TAPA ADHESIVA COVER ADHESIVE	4
08 510115008	LATERAL DIREITA LATERAL DERECHA RIGHT SIDE	685 x 358 x 12	1	H 160002012	GIZ DE CORRECAO TIZA DE CORRECCION CRAYON REPAIR	2
09 510115009	TAMPO BASE BASE	1358 x 358 x 15	1	I 160002015	BATENTE SILICONE SILICIO SILICONE	2
10 510115010	ENCABECAMENTO BASE TAMPO TV ENCABEZAMIENTO DE LA BASE BASE CABINET	1360 x 85 x 15	2	J 160003002	DOBRAÇADA CANECO 26MM RETA BISAGRA RECTA 26 MM STRAIGHT HINGE 26 MM	2
12 510115012	FUNDO ESQUERDO FONDO IZQUIERDO LEFT BACK	627 x 147 x 3	1	K 160006008	PARAFUSO 4.5X25 CABECA CHATA TORNILLO CABEZA PLANA 4.5X25 FLAT HEAD SCREW 4.5X25	3
13 510115013	FUNDO CENTRAL FONDO CENTRAL CENTRAL BACK	788 x 411 x 3	1	L 160006011	PREGO 8X8 COM CABECA LISO CLAVO 8X8 NAIL 8X8	49
14 510115014	FUNDO DIREITO FONDO DERECHO RIGHT BACK	627 x 415 x 3	1	M 160006016	PARAFUSO 3,5X12 CAB FLANG TORNILLO DE CABEZA DE BRIDA 3,5X12 FLANGE HEAD SCREW 3.5X12	52
15 510115015	PORTA PUERTA DOOR	526 x 428 x 15	1	N 160005006	PUXADOR BRASMACOL MANIJA HANDLE	1
				O 160009003	RÓDIZIO 50MM COM ALONGADOR 99MM RUEDA 50MM CON EXTENSOR 99MM CASTER 50MM WITH EXPANDER 99MM	5
				P 160002001	ETIQUETA PU LINEA ETIQUETA LINEA LINEA LABEL	1

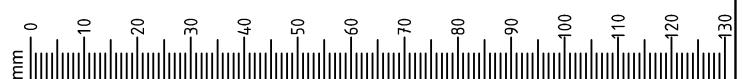

01

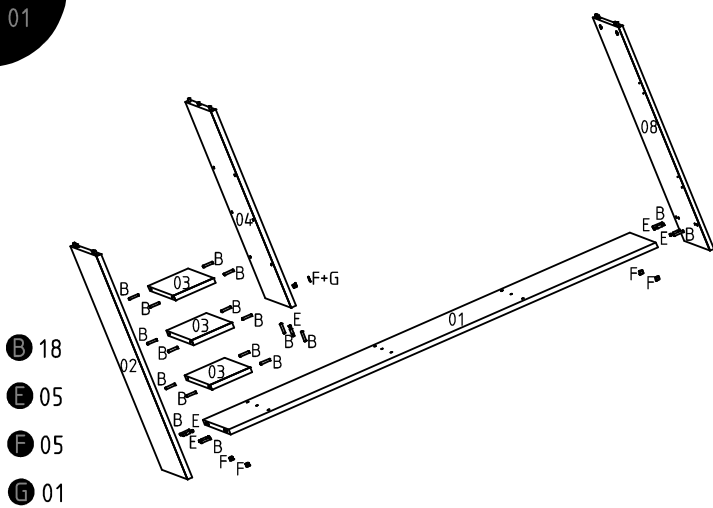

- B 18
- E 05
- F 05
- G 01

02

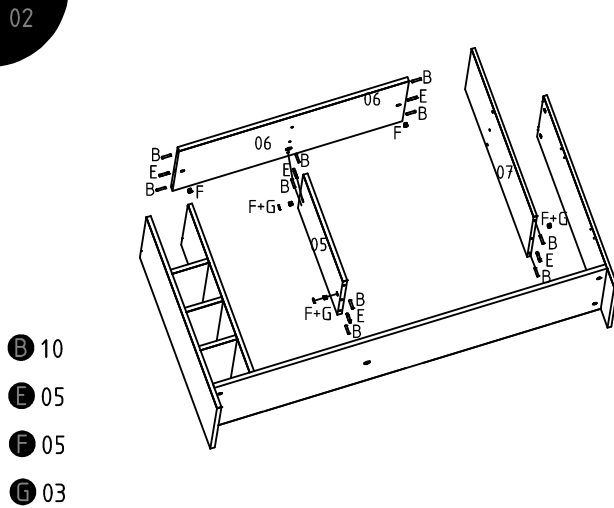

- B 10
- E 05
- F 05
- G 03

03

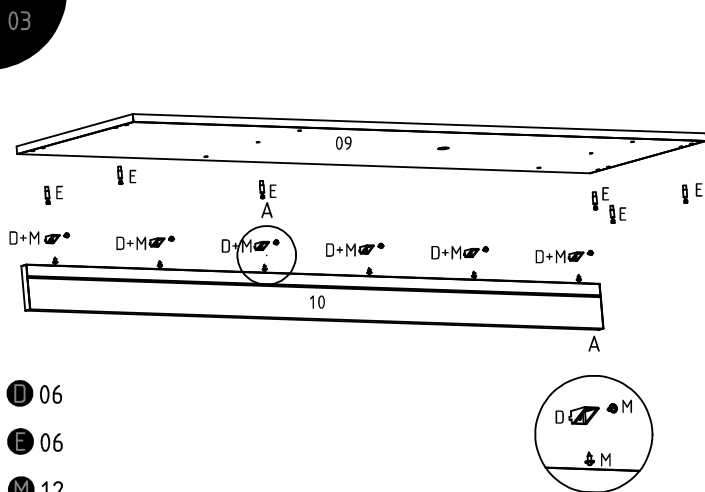

- D 06
- E 06
- M 12

04

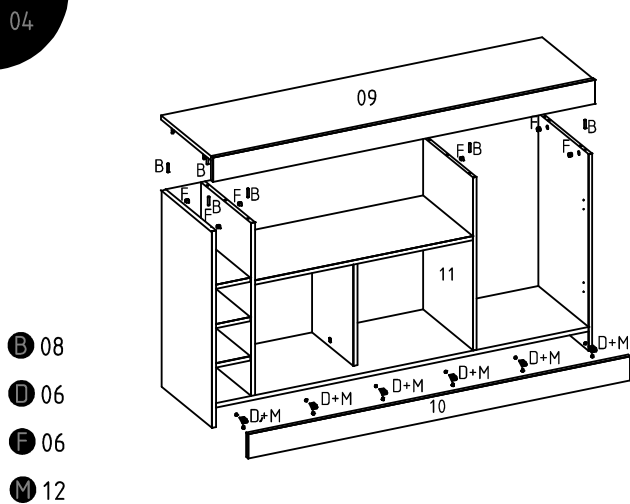

- B 08
- D 06
- F 06
- M 12

05

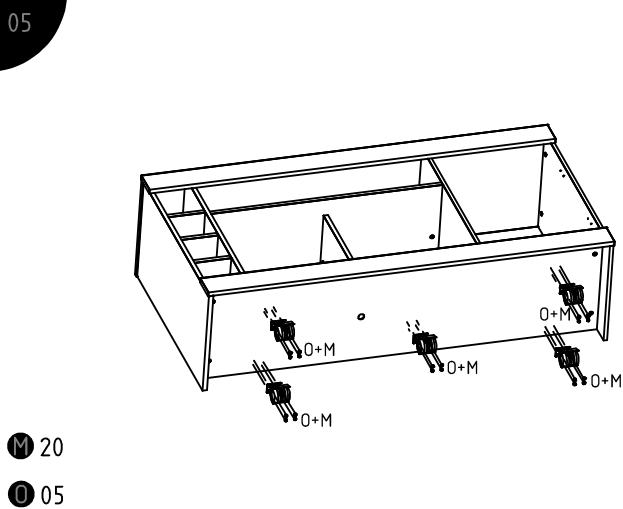

- M 20
- O 05

06

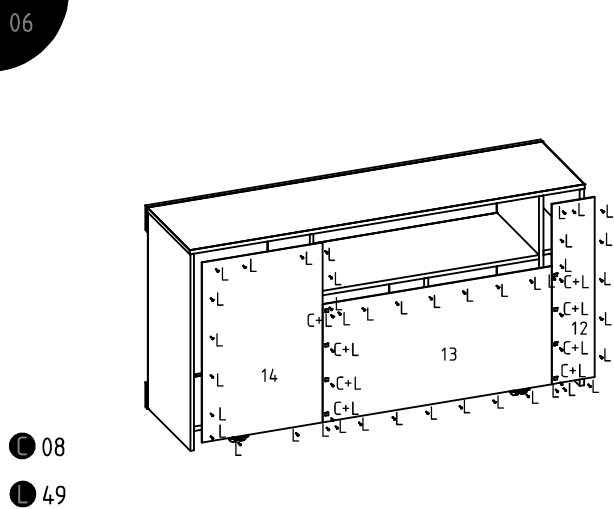

- L 08
- L 49

07

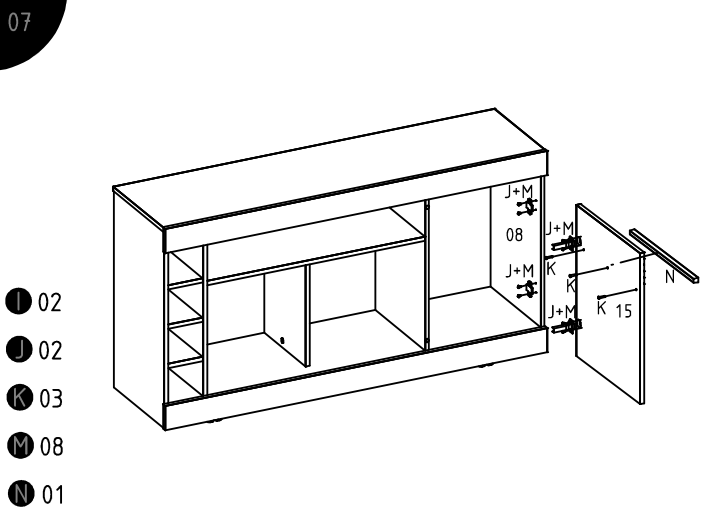

- L 02
- J 02
- K 03
- M 08
- N 01

